

LUÍS CORREIA/PIAUÍ • 12 A 15 DE JUNHO



“PLANEJAMENTO DE INFRAESTRUTURA”

REALIZAÇÃO:



# Garantia da financiabilidade de projetos de infraestrutura

---

Flávio Tagliassachi Gavazza  
Superintendente Nacional  
CAIXA Econômica Federal



"PLANEJAMENTO DE INFRAESTRUTURA"

# Atuação da CAIXA em Infraestrutura

## SETOR PÚBLICO

# 1

- CAIXA POLITICAS PÚBLICAS
- SUPORTE TÉCNICO
- ESTRUTURAÇÃO DE PPP/CONCESSÃO
- FINANCIAMENTOS (FINISA e FGTS)
- OPERAÇÕES DE REPASSE (OGU)

PROJETOS DE INFRAESTRUTURA

# 2

FINANCIAMENTO E OUTROS SERVIÇOS FINANCEIROS

## SETOR PRIVADO



"PLANEJAMENTO DE INFRAESTRUTURA"

# EVTEA – Escopo

## MÍNIMO

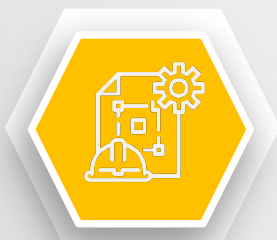

ENGENHARIA

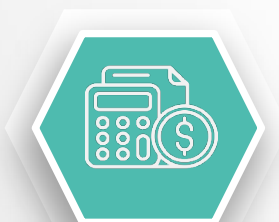

ECONÔMICO  
FINANCEIRO



SÓCIO-  
AMBIENTAL

## DESEJÁVEL



JURÍDICO



COMUNICAÇÃO  
SOCIAL

Campos de conhecimento integrados  
na estruturação de um bom EVTEA



**ENAOP**

2024

"PLANEJAMENTO DE INFRAESTRUTURA"

# EVTEA – Estrutura Analítica

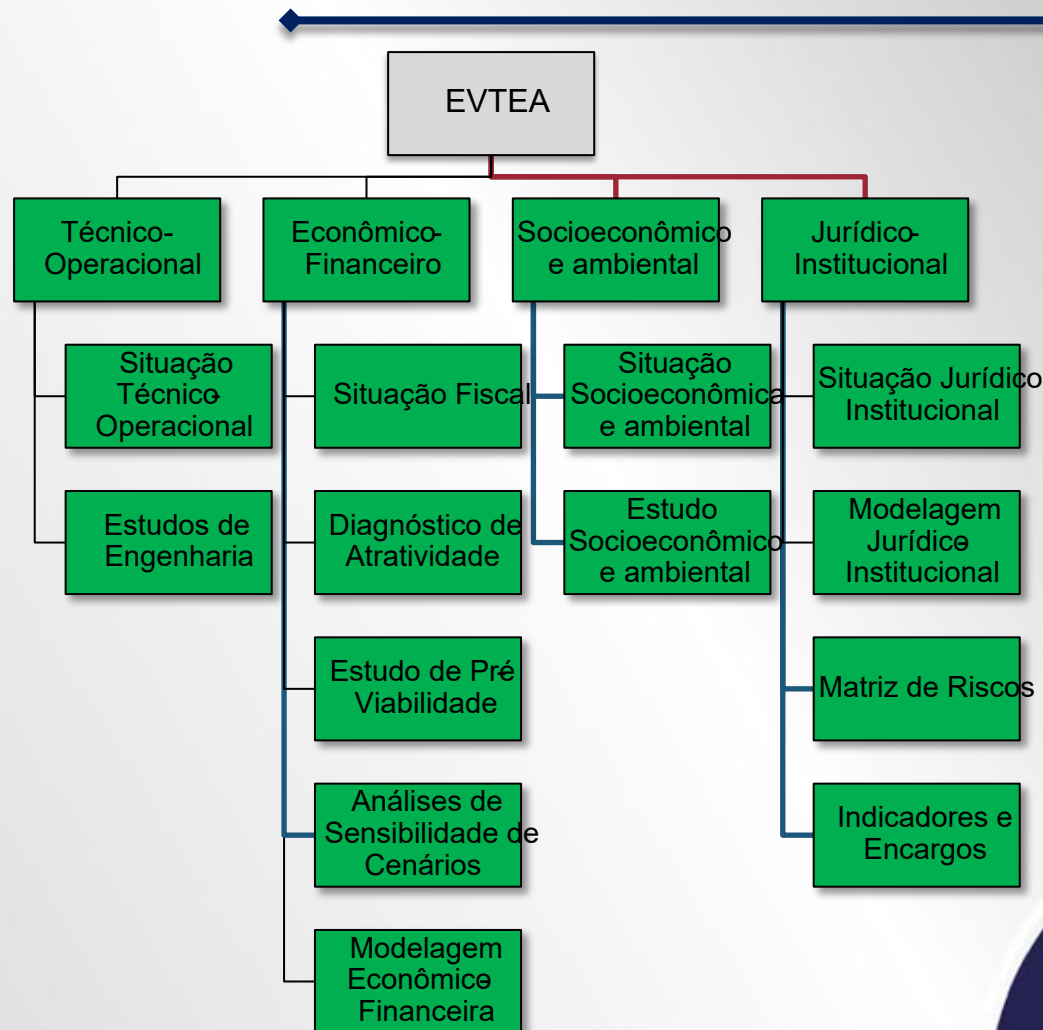

# EVTEA – Estrutura Analítica

## ETAPAS DE UM PROJETO PÚBLICO DE INFRAESTRUTURA



Idealmente, o EVTEA deve ser suficiente tecnicamente para avançar às etapas 2, 3 e 4



"PLANEJAMENTO DE INFRAESTRUTURA"

# EVTEA – Custos Relacionados

## CUSTO DE ELABORAÇÃO EVTEA

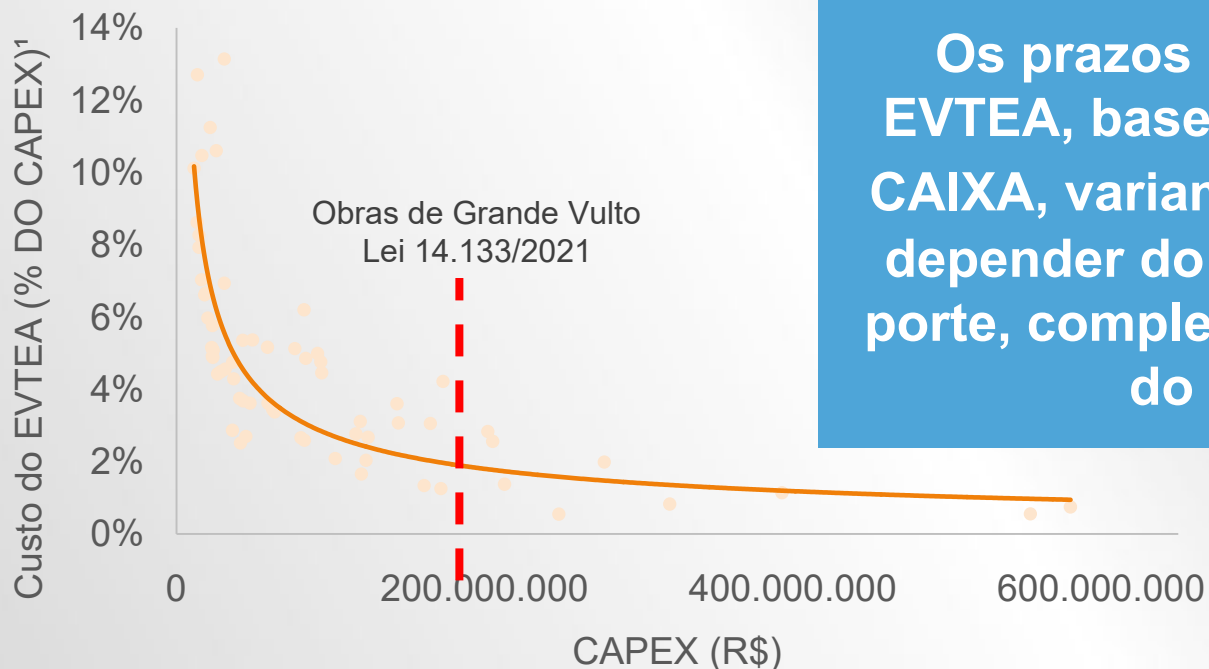

Os prazos de estruturação dos EVTEA, baseado na experiência da CAIXA, variam de 5 a 18 meses, a depender do tipo de projeto (setor, porte, complexidade) e engajamento do ente público

<sup>1</sup>Custos incluem os serviços de modelagem jurídica  
Fonte: Projetos CAIXA de concessão/PPP



"PLANEJAMENTO DE INFRAESTRUTURA"

# Aspectos Relevantes

---

- **Viabilidade econômico -financeira**
  - Atratividade de mercado
  - Financiabilidade do projeto
  - Prazo suficiente para recuperação dos investimentos
  - TIR atrativa
- **Sustentabilidade financeira**
  - Modicidade tarifária
  - Capacidade de pagamento do ente público (Estrutura de garantias)
  - Mecanismo de pagamento
- **Capacidade e estrutura do ente público**
  - Compartilhamento de informações de diagnóstico
  - Análise e validação dos estudos
  - Preparação para a futura gestão contratual
- **Definição eficiente de encargos e indicadores de desempenho**
- **Necessidade de alterações legislativas**
- **Matriz de riscos**
  - amplo mapeamento de riscos e seus mitigadores
  - alocação dos riscos de forma responsável





# Concessões e PPP na CAIXA

## NORTE

4 projetos  
1,57 MM

## NORDESTE

27 projetos  
9,47 MM

## CENTRO-OESTE

4 projetos  
1,21 MM

## SUDESTE

25 projetos  
9,5 MM

## SUL

14 projetos  
4,78 MM

- 6 Suspensos
- 3 Em Negociação
- 1 Contratado
- 50 Em andamento
- 25 Leiloados

75  
PROJETOS EM  
CARTEIRA

350  
MUNICÍPIOS  
BENEFICIADOS

26,51 mi  
POPULAÇÃO  
ATENDIDA

R\$ 32,4 bi  
INVESTIMENTO  
PRIVADO TOTAL

Leilões com  
98% de  
sucesso

Projetos em infraestrutura  
econômica e social

- 1 Educação Infantil
- 47 Iluminação Pública
- 2 Habitação Social
- 23 Saneamento
- 2 Unidades Socioeducativas

DATA BASE: 03/06/2024

CAIXA FEP

PROGRAMA DE  
PARCERIAS DE  
INVESTIMENTOS / PPI

CASA CIVIL

GOVERNO FEDERAL  
BRASIL  
UNIÃO E RECONSTRUÇÃO



ENAOP

2024

"PLANEJAMENTO DE INFRAESTRUTURA"

# Carteira OGU na CAIXA

## OGU - estoque

Quantidade X UF



## OGU – 100% de execução nos últimos 12 meses

Repasse	Investimento	Operações	Municípios
R\$ 5,02 Bi	R\$ 5,82 Bi	4.896	2.639



# PAC é com a CAIXA

11/06/24 14:25



## Propostas Cadastradas



Municípios	Qtde. Propostas	Valor Repasse	
1.620	2.780	R\$ 20,72 Bi	
<b>Enviadas p/ CAIXA</b>	<b>Empenhadas</b>	<b>Aptas a Contratar</b>	<b>Contratadas</b>
Não	Não	Não	Não
1.859	2.252	2.273	2.513
Sim	Sim	Sim	Sim
921	528	507	267

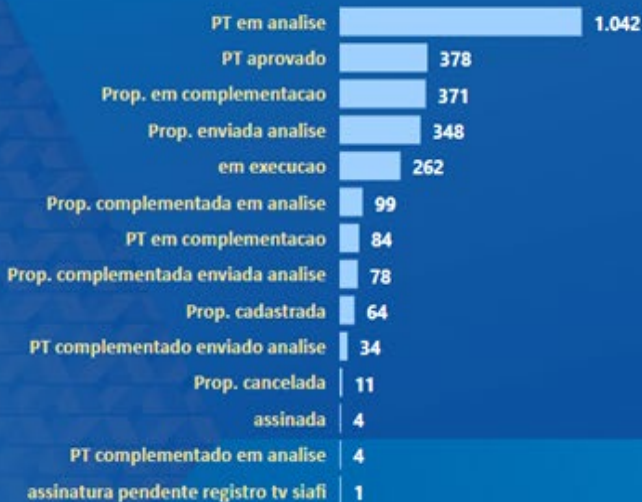

Gestor	Qtde Propostas	Valor Repasse
<b>FNDE</b>	<b>1.861</b>	<b>R\$ 12.283.160.407,8</b>
Creches e Escolas de Educação Infantil	1.177	R\$ 5.347.514.879,54
Escolas em Tempo Integral	684	R\$ 6.935.645.528,26
<b>MINISTERIO DA CULTURA</b>	<b>185</b>	<b>R\$ 360.975.700</b>
CEUS da Cultura	185	R\$ 360.975.700
<b>MINISTERIO DA SAUDE</b>	<b>21</b>	<b>R\$ 593.321.555</b>
Hospitais Regionais	3	R\$ 203.852.071
novo pac - termo de compromisso	1	R\$ 57.469.252
novo pac seleção - maternidades	1	R\$ 60.000.072
novo pac seleção - policlínicas	16	R\$ 272.000.160
<b>MINISTERIO DAS CIDADES</b>	<b>467</b>	<b>R\$ 7.124.284.612,33</b>
novo pac - água para quem mais precisa - abastecimento de água em áreas rurais	153	R\$ 383.589.490,55
novo pac - cidades sustentáveis e resilientes	38	R\$ 3.266.212.081,59
<b>Total</b>	<b>2.780</b>	<b>R\$ 20.721.515.775,13</b>



# Obrigado!

---

Flávio Tagliassachi Gavazza  
Superintendente Nacional  
CAIXA Econômica Federal

[sudep@caixa.gov.br](mailto:sudep@caixa.gov.br)



"PLANEJAMENTO DE INFRAESTRUTURA"